

TINLOT (2024)



31 exploitations dont
29 professionnelles



2 690 ha
de SAU des
exploitations



50 actifs réguliers
agricoles (2023)



2 350 bovins
16 détenteurs

Orientation technico-économique des exploitations professionnelles

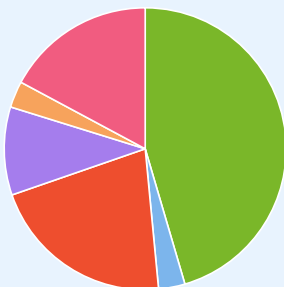

- Grandes cultures 45 %
- Bovins laitiers 3 %
- Bovins viandeux 21 %
- Bovins laitiers et viandeux 10 %
- Cultures et bovins 3 %
- Autres 17 %

Evolution du nombre d'exploitations et de leur superficie moyenne

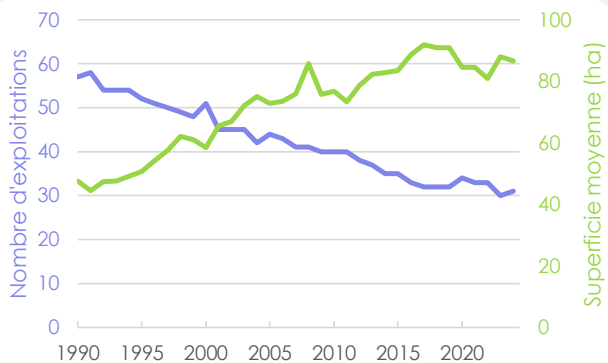

Exploitation
moyenne
86,6 ha
76 bovins
1,5 actif rég. agr. (2023)
chef : 57 ans (2023)

Cheptels



180 vaches laitières
5 détenteurs



720 vaches viandeuses
13 détenteurs



Non communiqué



Aucun détenteur

Evolution du nombre de vaches au sein des exploitations détentrices de bovins

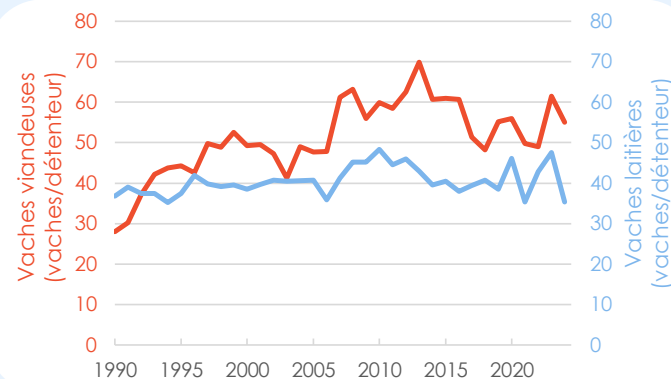

Répartition des unités gros bétail (UGB)

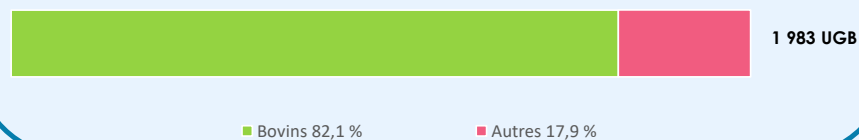

TINLOT (2024)

Cultures situées sur la commune

Productions végétales



2 230 ha
de SAU
communale

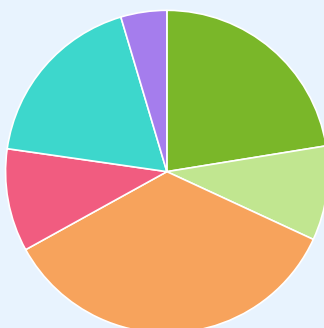

- Prairies permanentes 22 %
- Productions fourragères 9 %
- Céréales 35 %
- Pommes de terre 10 %
- Plantes industrielles 18 %
- Autres 5 %



100 % du territoire est situé
dans le Condroz



La SAU communale
représente 60 % du territoire

Aspects environnementaux

Productions végétales biologiques

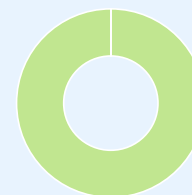

0 % de la SAU communale

Natura 2000

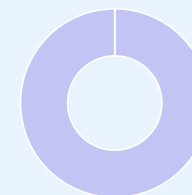

0 % de la SAU communale

Contribution économique de la commune à la production agricole wallonne

