

ESTAIMPUIS (2024)



39 exploitations dont
35 professionnelles



1 740 ha
de SAU des
exploitations



60 actifs réguliers
agricoles (2023)



1 840 bovins
19 détenteurs

Orientation technico-économique des exploitations professionnelles

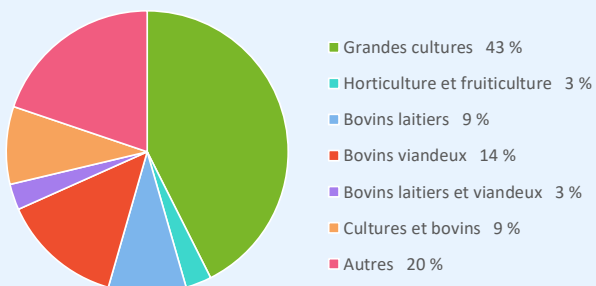

Evolution du nombre d'exploitations et de leur superficie moyenne

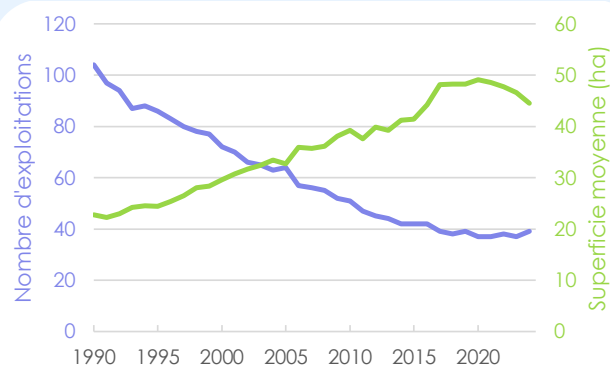

44,5 ha
47 bovins
1,7 actif rég. agr. (2023)
chef : 53 ans (2023)

Cheptels



320 vaches laitières
10 détenteurs



450 vaches viandeuses
13 détenteurs



Non communiqué



Non communiqué

Evolution du nombre de vaches au sein des exploitations détentrices de bovins

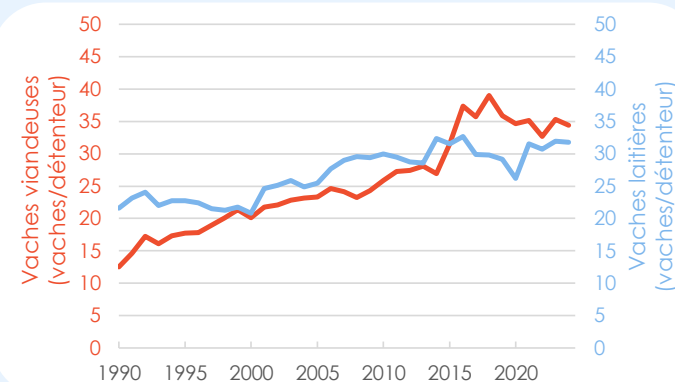

Répartition des unités gros bétail (UGB)

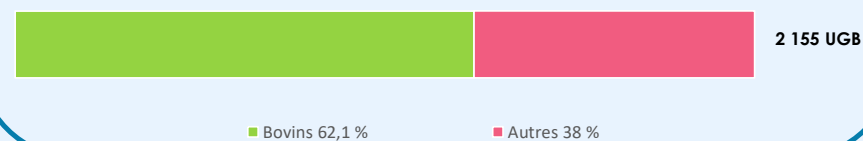

ESTAIMPUIS (2024)

Cultures situées sur la commune

Productions végétales



2 140 ha
de SAU
communale

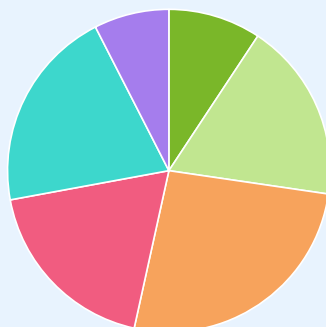

- Prairies permanentes 9 %
- Productions fourragères 18 %
- Céréales 26 %
- Pommes de terre 19 %
- Plantes industrielles 20 %
- Autres 8 %



100 % du territoire est situé
en région limonoise



La SAU communale
représente 67 % du territoire

Aspects environnementaux

Productions végétales biologiques

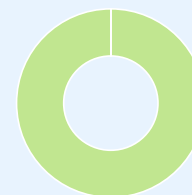

0 % de la SAU communale

Natura 2000

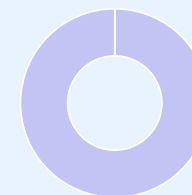

0,1 % de la SAU communale

Contribution économique de la commune à la production agricole wallonne

