

NAMÜR (2024)



2325 Betriebe davon
1956 Haupterwerbsbetrie-
be



158 350 ha
LNF für die
Betriebe



3990 Arbeitskräfte
(2023)



197 300 Rinder
1145 Halter

Haupterwerbsbetriebe nach der technisch- wirtschaftlichen Ausrichtung

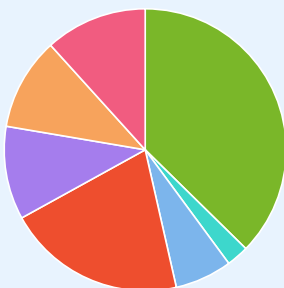

■ Ackerbau —
Weideviehverbundbetriebe 37 %
■ Gartenbaubetriebe 3 %
■ Milchviehbetriebe 7 %
■ Rinderaufzucht- und -Mastbetriebe
21 %
■ Milcherzeugung, Aufzucht und Mast
kombiniert 11 %
■ Ackerbaubetriebe 11 %

Entwicklung der Anzahl der Betriebe und der durchschnittlichen Fläche

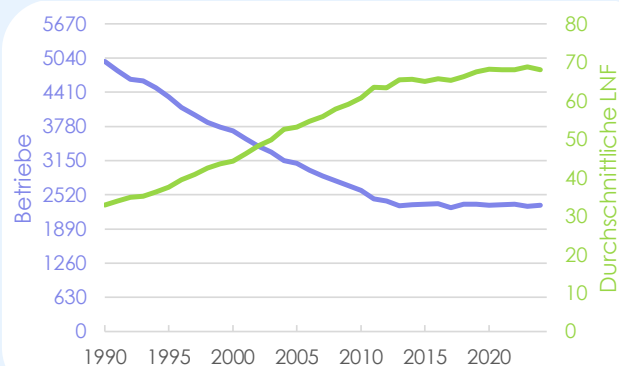

68,1 ha
85 Rinder
1,7 Arbeitskraft (2020)
Betriebsleiter : 55 Jahre alt
(2020)

Viehbestand



26 160 Milchkühe
411 Halter



48 150 Mutterkühe
919 Halter



67 680 Schweine



3 041 200 Geflügelplätze
(2023)

Entwicklung der Anzahl Kühe pro Halter

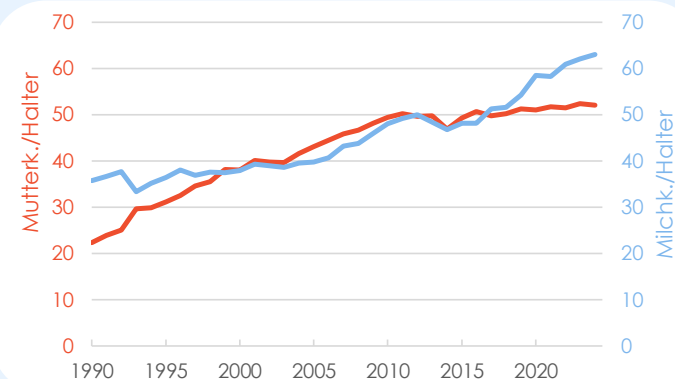

Verteilung der Großvieheinheiten (GVE)

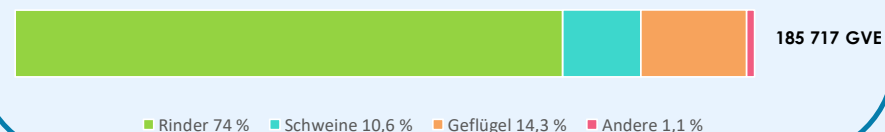

NAMÜR
(2024)

Kulturen, die sich in der Provinz befinden

Pflanzenproduktion in der Gemeinde



164 010 ha
LNF

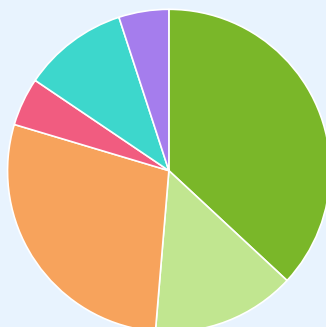

- Dauergrünland 37 %
- Futterbaukulturen 14 %
- Getreide 28 %
- Kartoffeln 5 %
- Handelsgewächse 11 %
- Andere 5 %

Biofläche

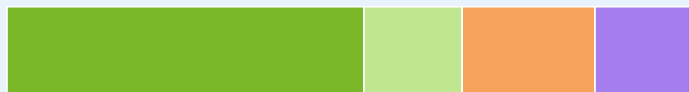

- Dauergrünland 51 %
- Futterbaukulturen 14 %
- Getreide 19 %
- Andere 14 %

16 540 ha



41 % der Gemeindefläche
liegt in dem



Die LNF macht 45 % der
Provinz aus

Umweltkriterien

Biofläche

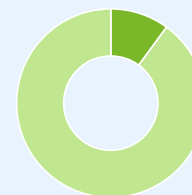

10,1 % des provincialen LNF

Natura 2000

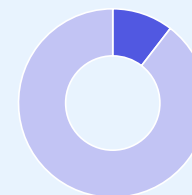

10,5 % der provincialen LNF
davon 2,1 % mit starken Einschränkungen
2 % mit geringen Einschränkungen
6,4 % mit anderen Einschränkungen

Wirtschaftlicher Beitrag der Provinz zur wallonischen Produktion

